



TORRE
ARIZA



VIVIENDAS 1/2/3/4 Dormitorios.
CIUDAD DE LA COMUNICACIÓN · VALLADOLID
Paseo Arco de Ladrillo, 66

PROMUEVE:

NORFOREST

PLANTAS 4ª a 10ª / LETRA E

2 DORMITORIOS / TERRAZA

RESUMEN DE SUPERFICIES ÚTILES

| | | |
|------------------------------|----------------------|----------------------------|
| 01. | VESTÍBULO | 8,00 m ² |
| 02. | LAVADERO | 2,20 m ² |
| 03. | COCINA-SALON-COMEDOR | 24,00 m ² |
| 04. | BAÑO 1 | 4,05 m ² |
| 05. | BAÑO 2 | 4,30 m ² |
| 06. | DORMITORIO 1 | 12,25 m ² |
| 07. | VESTIDOR | 3,25 m ² |
| 08. | DORMITORIO 2 | 9,30 m ² |
| ÚTIL TOTAL INTERIOR | | 67,35 m² |
| 09. | TENEDERO | 2,25 m ² |
| 10. | TERRAZA CUBIERTA | 11,95 m ² |
| ÚTIL TOTAL EXTERIOR | | 14,20 m² |
| SUPERFICIE ÚTIL TOTAL | | 81,55 m² |

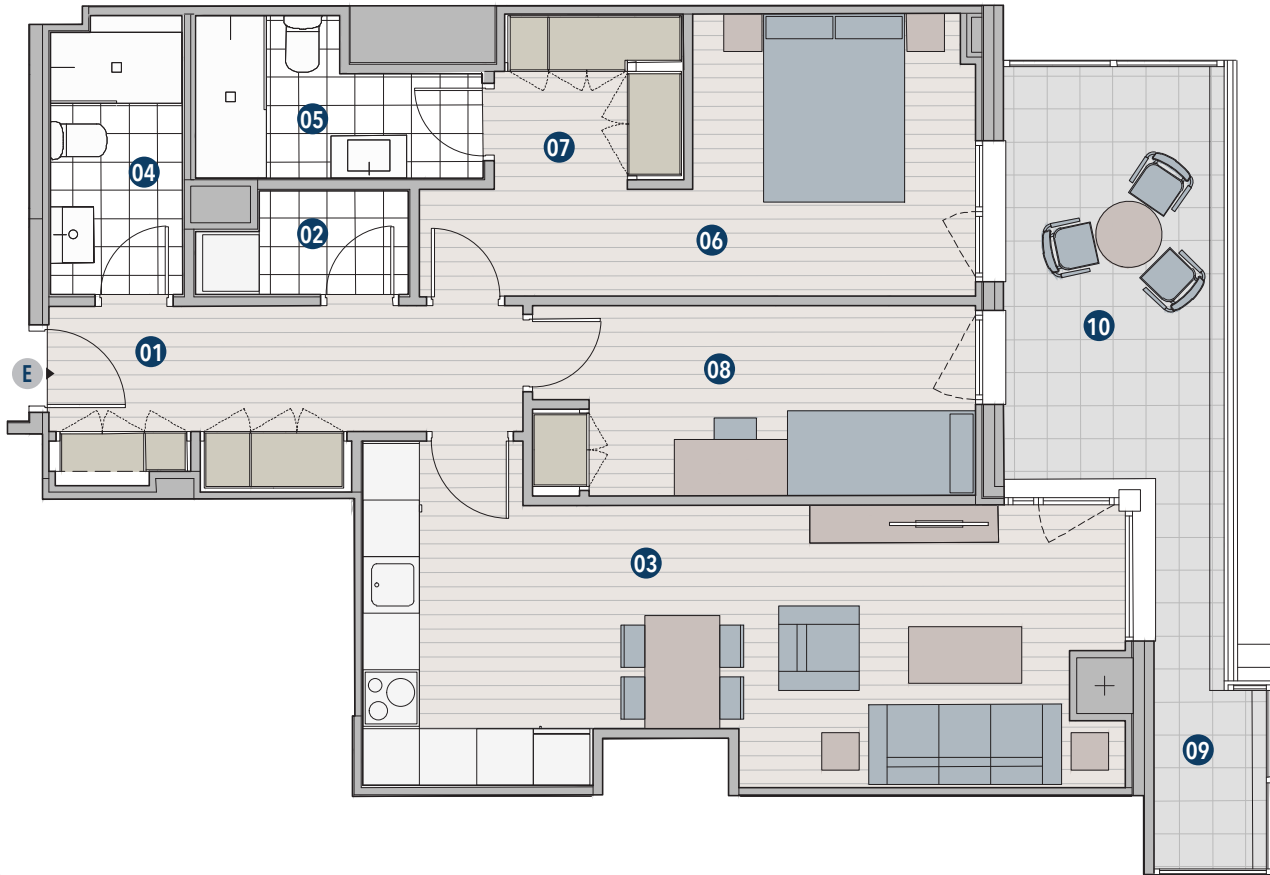

APE 25 - 1 ARIZA



Versión V.20

