



TORRE
ARIZA



VIVIENDAS 1/2/3/4 Dormitorios.
CIUDAD DE LA COMUNICACIÓN · VALLADOLID
Paseo Arco de Ladrillo, 66

PROMUEVE:

N
NORFOREST

PLANTAS 4ª a 10ª / LETRA D VAR. 1

3 DORMITORIOS / TERRAZA

RESUMEN DE SUPERFICIES ÚTILES

01.	VESTÍBULO	3,40 m ²
02.	LAVADERO	5,00 m ²
03.	COCINA/SALON-COMEDOR	31,50 m ²
04.	DISTRIBUIDOR	6,10 m ²
05.	BAÑO 1	4,15 m ²
06.	BAÑO 2	4,40 m ²
07.	DORMITORIO 1	11,70 m ²
08.	DORMITORIO 2	8,05 m ²
09.	DORMITORIO 3	10,25 m ²
ÚTIL TOTAL INTERIOR		84,55 m²
10.	TENEDERO	2,25 m ²
11.	TERRAZA CUBIERTA	13,25 m ²
ÚTIL TOTAL EXTERIOR		15,50 m²
SUPERFICIE ÚTIL TOTAL		100,05 m²

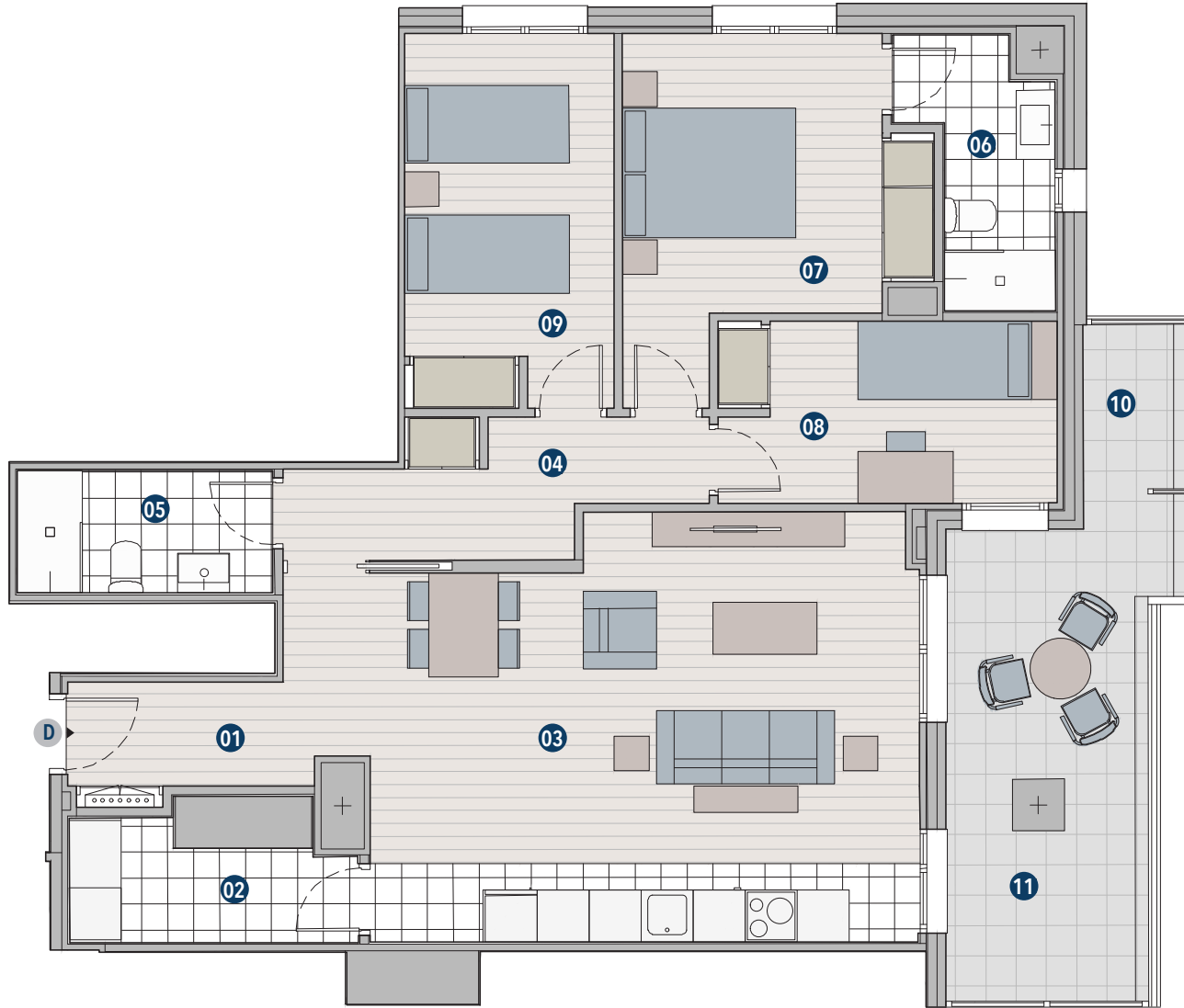

A P E 2 5 - 1 A R I Z A

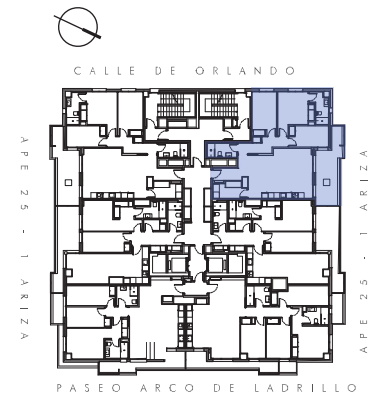

Versión V.20

Por razones técnicas o por decisión de la dirección facultativa, los planos son susceptibles de sufrir modificaciones. Documento de carácter informativo no contractual. Las superficies expresadas son aproximadas, pudiendo experimentar modificaciones por razón de índole técnica, legal o administrativa en el desarrollo del proyecto y/o ejecución de obras, así como las calidades, sin que implique menoscabo de las mismas. Amueblamiento y ajardinamiento no incluidos. La distribución del mobiliario de cocinas es susceptible de adaptaciones en fase de construcción.