



TORRE
ARIZA



VIVIENDAS 1/2/3/4 Dormitorios.
CIUDAD DE LA COMUNICACIÓN · VALLADOLID
Paseo Arco de Ladrillo, 66

PROMUEVE:

N
NORFOREST

CALLE DE ORLANDO

PLANTA 10ª / LETRA D

3 DORMITORIOS / TERRAZA

RESUMEN DE SUPERFICIES ÚTILES

01.	VESTÍBULO	4,65 m ²
02.	LAVADERO	2,55 m ²
03.	COCINA	13,70 m ²
04.	SALON-COMEDOR	20,05 m ²
05.	DISTRIBUIDOR	5,60 m ²
06.	BAÑO 1	4,15 m ²
07.	BAÑO 2	4,40 m ²
08.	DORMITORIO 1	11,65 m ²
09.	DORMITORIO 2	8,05 m ²
10.	DORMITORIO 3	10,25 m ²

ÚTIL TOTAL INTERIOR 85,05 m²

11.	TENEDERO	2,30 m ²
12.	TERRAZA CUBIERTA	13,25 m ²

ÚTIL TOTAL EXTERIOR 15,55 m²

SUPERFICIE ÚTIL TOTAL 100,60 m²

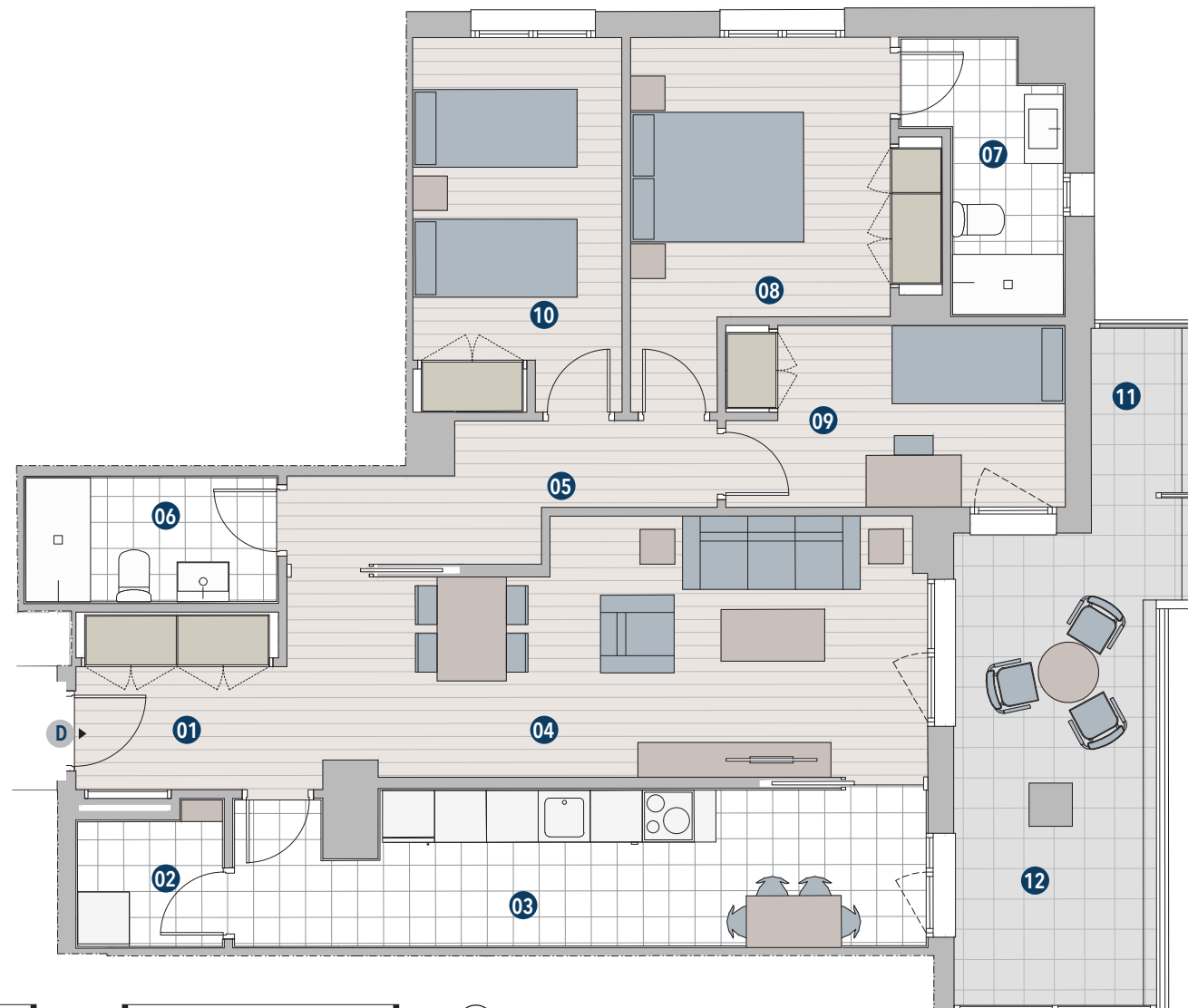

APE 25 - 1 ARIZA



Versión V.30

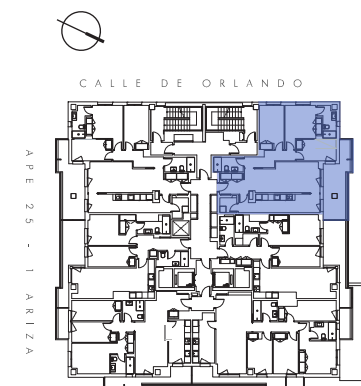

Por razones técnicas o por decisión de la dirección facultativa, los planos son susceptibles de sufrir modificaciones. Documento de carácter informativo no contractual. Las superficies expresadas son aproximadas, pudiendo experimentar modificaciones por razón de índole técnica, legal o administrativa en el desarrollo del proyecto y/o ejecución de obras, así como las calidades, sin que implique menoscabo de las mismas. Amueblamiento y jardinamiento no incluidos. La distribución del mobiliario de cocinas es susceptible de adaptaciones en fase de construcción.